Relatório anual | 23

incentiv

Sumário

1. Palavra do CEO
2. **Manifesto**
3. Sobre a Incentiv
4. Nosso ano foi incrível!
5. Nossas principais conquistas
6. ESG

   5.1 Ambiental
   5.2 Social
   5.3 Governança

7. Com a palavra, nossos incentivers
8. Mensagem final para 2023

A palavra do nosso ano foi...

Conexão

assista aqui!

Palavra ao CEO

Nós damos o nosso melhor a cada dia para realizar conexões, pois é através dessas conexões que transformamos vidas. A Incentiv se tornou um grande ecossistema, uma rede, através da qual empresas, investidores, projetos sociais e a sociedade se encontram para potencializar o seu impacto positivo.

Douglas Lopes

Manifesto

Somos inquietos, apaixonados, dedicados
O que nos motiva é transformar
Transformar impostos em impacto
Transformar a nós mesmos
Transformar o mundo para melhor
Transformar e amar

Amamos o que fazemos
E fazemos porque amamos
E porque sabemos que o nosso trabalho
transforma vidas

Encurtamos distâncias
Incentivamos sonhos
Produzimos sorrisos
Conectamos quem quer fazer o bem
Através da força dos encontros

Acreditamos em um time que diverso
Versos de um mundo que ainda não existe
Mas que estamos construindo todos os dias
Juntos e Juntas
Em rede
E com o coração cheio de coragem.

Muito prazer, nós somos a Incentiv.

assista aqui!

incentiv

Sobre a Incentiv

Somos um ecossistema de soluções de impacto social, com foco no uso das leis de incentivo, que atua em rede para solucionar dificuldades existentes para empresas investidoras e projetos, oferecendo produtos específicos para cada um deles.

incentiv

As empresas podem contar com um time de especialistas, além da tecnologia para toda a jornada de uso das leis de incentivo fiscal, enquanto os proponentes recebem desde consultoria para otimizar a jornada de captação até o monitoramento dos resultados.

A Incentiv é uma das **100 startups mais promissoras do país**, eleita pelo ranking 100 Startups To Watch.

Nosso ano foi incrível!

incentiv

jan

BNDES
Aceleração

Incorporação
Sintonize e Incentiv

Nova área de
Inovação Social

fev

Desenvolvimento
da nossa cadeia
de valor

mar

Lançamento Monitore

Novo SAAS

abr

Lançamento do nosso
Código de Ética e Conduta

Instituição do
comitê de Ética

mai

Prêmio internacional
LATAM EDGE AWARD
Vencedora na categoria
WINNER SOCIAL IMPACT

jun

Governança

Instalação do Comitê de Privacidade e Proteção de Dados

jul

Captação de recursos para projetos sociais

crescimento de

263%*

*No fechamento do primeiro semestre em relação ao acumulado de 2021.

2.8 k views orgânicas no youtube

Live: nova lei de incentivo à reciclagem

ago

B3
MUSEU DA BOLSA DO BRASIL

Abertura Museu da bolsa de valores de São Paulo

conexão'22

Convenção anual

set

Aprovação edital cnpq

Bolsas de doutorado para pesquisa sobre mensuração de impacto social

CNPq
Conselho Nacional de Desenvolvimento Científico e Tecnológico

Aprovação da Aceleração do Google

Google for Startups Accelerator

out

UNICAMP

Empreendedor do ano

Thais Nicolau , CCO

Certificação GPTW

Great Place To Work.
Certificado
BRASIL

nov

22

Novas empresas investidoras. Um recorde!

Reconhecimento como **Scale UP**

dez

Prêmio agência brasileira de desenvolvimento industrial

Google for Startups Accelerator

Lançamento de nossa Inteligência Artificial
Desenvolvida durante o *"Google Accelerator for Startups.*

Nossas principais conquistas

incentiv

incentiv

1312 Projetos
em nossa plataforma
crescimento de **115%***

241 Projetos
captados em 2022

96 MM direcionados
para **179 proponentes**

108 empresas
apoiadoras

Somando
um valor de **1.8 BI** de recursos
levantados através
de leis de incentivo

**em relação a 2021*

Somos muita gente!

Estamos em **+de 35** cidades,

somos **107** colaboradores (crescimento **de 29% do time*)**

presentes em **13** Estados!

*em relação a 2021

Recurso por causa

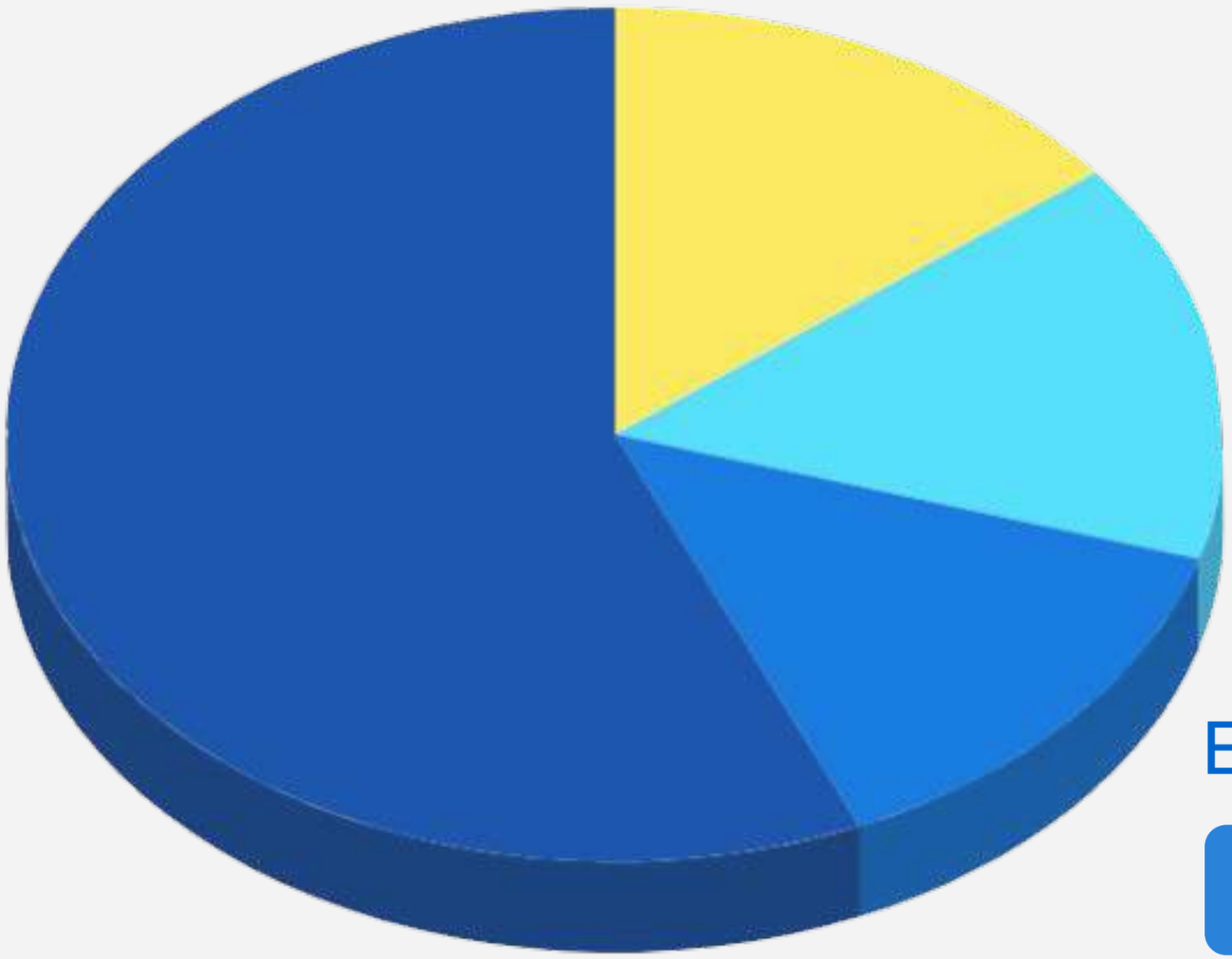

incentiv

ESG

incentiv

Ambiental

Na área de meio ambiente, podemos destacar que conseguimos viabilizar diversos projetos que atuam em temas socioambientais, tais como Arrastão Ambiental; João Ambiente - Juntos Em Um Novo Mundo; Jaguar Parade, Memorial Mata Ciliar - Museu do Meio Ambiente - Fase 1.

Como destaque de atuação em 2022, tivemos uma live importante sobre a nova lei da reciclagem, durante a qual pudemos compreender melhor o seu funcionamento.

incentiv

A Lei da Reciclagem estabelece incentivos fiscais e benefícios a projetos que estimulem a cadeia produtiva de reciclagem e fomentem o uso de matérias-primas e insumos de materiais recicláveis e reciclados, como prevê a Política Nacional de Resíduos Sólidos. E a Incentiv já está em ação para conectar empresas e projetos com esse tema.

Entendemos que um ambiente equilibrado e justo é direito de todos e todas e a Incentiv também pretende desenvolver um Plano de ESG para 2023 para ampliar ainda mais suas ações ambientais.

incentiv

Social

Somos um time apaixonado por impacto social!

Esse ano conquistamos o selo do Great Place To Work, GPTW, um dos certificados mais importantes no que se refere à gestão de pessoas nas empresas. Temos a convicção de que as pessoas que constroem esse trabalho diariamente representam o nosso ativo mais valioso. Aqui, formamos uma comunidade. Valorizamos o coletivo, a diversidade, o respeito e a inclusão. E, mesmo espalhada pelas mais diversas regiões do Brasil, a nossa equipe está conectada por uma motivação comum e diária: gerar impacto social positivo.

Governança

Considerando que somos uma empresa que atua para fortalecer a agenda ESG perante todas as partes interessadas e também internamente, a Incentiv possui uma estrutura de governança madura responsável por fazer cumprir o nosso Código de Conduta, Ética e Compliance ("Código de Ética"), bem como para fazer valer a nossa missão, visão e valores, visando garantir um ambiente de respeito, integridade e cumprimento das exigências legais e regulamentares, fortalecendo assim a nossa cultura organizacional.

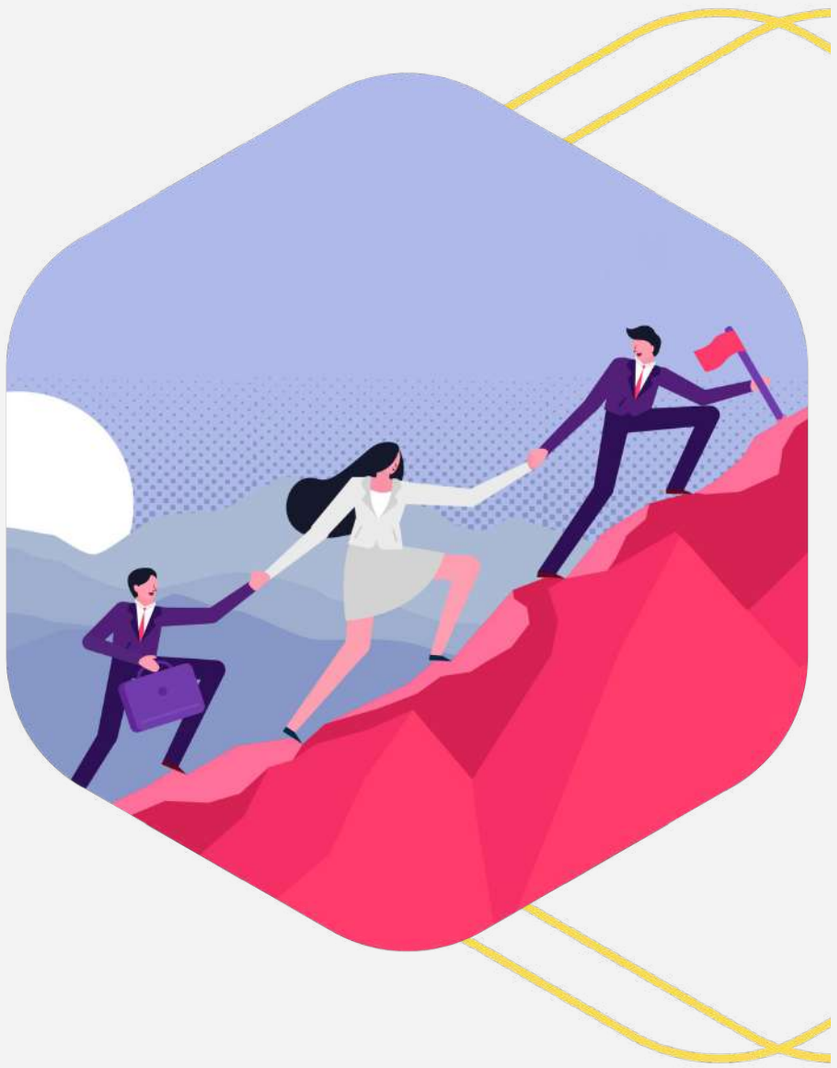

Estrutura de governança da Incentiv é composta da seguinte forma:

DIRETORIA EXECUTIVA: composta por 7 (sete) diretores e estão alinhados com as diretrizes estratégicas do Conselho Consultivo.

CONSELHO CONSULTIVO: órgão composto por representantes de nossos investidores (credores), sócios e de alguns diretores e tem como função de acompanhar as atividades da Incentiv, o emprego dos recursos e o andamento da execução do plano de negócios e outros assuntos pertinentes.

Além da Diretoria e do Conselho, também temos os Comitês, que são órgãos técnicos e deliberativos, compostos por especialistas e membros externos e independentes.

(i) **Comitê de Conduta, Ética e Compliance ("Comitê de Ética")**: responsável por zelar pela observância e cumprimento de nossos princípios, das normas e de boas práticas de governança e de conduta definidos no Código de Ética. É neste fórum que se apuram eventuais denúncias e conflitos de interesses.

(ii) **Comitê de Privacidade e Proteção de Dados**: responsável pela supervisão de programas, planos de ação e de prevenção de incidentes, políticas e melhores práticas de governança em privacidade, proteção de dados e segurança da informação, garantindo um ambiente transparente, seguro e inovador.

Além dos Comitês, em 2022, a Incentiv criou um Grupo de DIVERSIDADE E INCLUSÃO, que é responsável por fortalecer a cultura de diversidade e inclusão dentro da empresa, realizando ações de sensibilização, campanhas, bem como dando suporte à gestão estratégica como um todo, através de um time multidisciplinar formado por diversas áreas da empresa.

Visando a cumprir o princípio de transparência, a Incentiv divulga, mensalmente, relatórios com informações comerciais para seus investidores; trimestralmente, relatórios com métricas e indicadores financeiros; e, anualmente, disponibiliza as demonstrações financeiras anuais devidamente auditadas por empresa de auditoria independente registrada na CVM.

Com a palavra, os nossos Incentivers...

incentiv

Eu trabalho há dois anos e meio com captação de recursos e a Incentiv está comigo durante todo esse tempo, me ajudando muito, ajudando muito o hospital a trazer mais saúde para essa gente que tanto precisa. Já tivemos muitas conquistas, já choramos muito juntos, já comemoramos muito também. É mais do que recurso que a gente consegue com incentivo fiscal. Na verdade, a gente consegue levar muito paciente para casa inteiro, operado, que vai seguir sua vida, sua caminhada.

Juliane Carvalho, Gerente de captação de recursos do Hospital do Câncer de Pernambuco

Contribuir com um bem maior também é objetivo para o BR Angels. Sem dúvida, quando avaliamos a Incentiv, entendemos o potencial SOCIAL transformador que o negócio possui. Isto, aliado com empreendedores fantásticos, e a possibilidade quase infinita de aplicar nosso SMART – mentoria, abertura de portas, networking – resultou em motivação massiva para vários associados decidirem positivamente pelo investimento. Parabéns, Incentiv, pelo trabalho que estão desenvolvendo e esperamos que possamos ajudar ainda mais a desenvolver não somente vocês, mas nosso Brasil.

Orlando Cintra, investidor, CEO e fundador da BR Angels

2022 foi um ano muito especial para os Incentivers, já que tivemos a oportunidade de reunir o time de todo o Brasil presencialmente pela primeira vez. Sem dúvidas, esse encontro nos fortaleceu para enfrentarmos grandes desafios de crescimento e de melhorias em nossos processos e produtos. Desbravamos novas leis, apoiamos diversas empresas para um maior aproveitamento do direcionamento de impostos e entregamos o nosso melhor para levar mais recursos para os projetos que mudam a vida das pessoas todos os dias. O melhor de tudo é que, em 2023, teremos muito mais!

Paloma Peinado,
Coordenadora CS Empresa

Para 2023:

“Os que são loucos o suficiente para pensar que podem mudar o mundo, são aqueles que realmente o fazem.”

Steve Jobs

incentiv

Agradecemos a todos e todas que fazem parte dessa história.

Em 2023, teremos muito mais!

incentiv

Vamos juntos e juntas?

incentiv

incentiv.me